



Rapport de la Situation Epidémiologique Maladie a Virus Ebola en Guinée 14 Juin 2015

I. Points saillants

- **Aucun** nouveau cas confirmé ce jour dans le pays ;
- **Cinquante-deux (52)** décès communautaires notifiés dont **Cinquante (50)** sécurisés tous négatifs.

II. Dynamique de l'épidémie:

Table 1. Répartition des cas notifiés par préfecture le 14/06/2015, Guinée

Préfecture de résidence	Cas Confirmés	Cas Probables	Cas Suspects	Total
Conakry	0	0	2	2
Forecariah	0	0	3	3
TOTAL	0	0	5	5

Table 2. Décès communautaires notifiés à la date du 14/06/2015, Guinée

Décès Communautaires		Total décès
Enterrements Sécurisés	Enterrements Non-sécurisés	
50 (dont 00+)	2	52

Données épidémiologiques et cartes disponibles sur <http://guinea-ebov.github.io/>

Guinée - Epidémie de la Maladie à virus Ebola
Table 3. Situation des patients dans les centres de traitement et de transit fonctionnels, 14/06/2015, Guinée

	Conakry CTE	Coyah CTE	Macenta CTE	N'zérékoré CTE	Kindia CTE	Kérouané CDT	Forécariah CTE	Siguiiri CDT	Conakry CTS	Total
Cas confirmés	1	8	0	0	0	0	3	0	0	12
Cas suspects	4	1	0	0	2	0	3	0	0	10
Sorties guéris	1	0	0	0	0	0	0	0	0	1
Décédés	0	0	0	0	0	0	1	0	0	1
Total hospitalisés au CTE	5	9	0	0	2	0	6	0	0	22

Table 4. Capacité des CTEs et CDTs en Lits, 14/06/2015, Guinée

Centres	Section Suspects (Lits)	Section Probable (Lits)	Section Confirmé (Lits)	Total (Lits)
CTE Donka	5	0	10	15
CTE Coyah	12	8	40	60
CTE Macenta	12	8	10	30
CTE N'Zerekore	12	8	30	50
CDT Siguiiri	4	6	10	20
CTE Forécariah	5	6	12	23
CDT Kérouané	4	6	10	20
CTE Beyla	12	8	30	50
CTS Conakry	0	0	8	8
CTE Kindia	8	8	46	62
Total	74	58	206	338

Table 5. Etats des Laboratoires, 14/06/2015, Guinée

N°	Laboratoires	Localisation	Etat du Laboratoire
1	CREMS	Kindia	Fonctionnel
2	CTS	Conakry	Fonctionnel
3	EUMLab	Coyah	Fonctionnel
4	IP France	Macenta	Fonctionnel
5	IPD Donka	Conakry	Fonctionnel
6	KPLAN	Forecariah	Fonctionnel
7	PHAC	Boke (Kamsar)	Fonctionnel
8	REDC	Conakry	Fonctionnel



Guinée - Epidémie de la Maladie à virus Ebola

Table 6. Situation du suivi des contacts, 14/06/2015, Guinée

Contacts	Nombre
Nouveaux contacts du jour	48
Nombre de contacts sortis ce jour	151
Nombre de contacts confirmés ce jour	0
Contacts à suivre	1 927
Contacts suivis	1 893
% suivis	98,2

Carte 1. Sous-préfectures où des réticences ont été signalées par les équipes de la riposte/suivi, 14/06/2015, Guinée

Aucune réticence

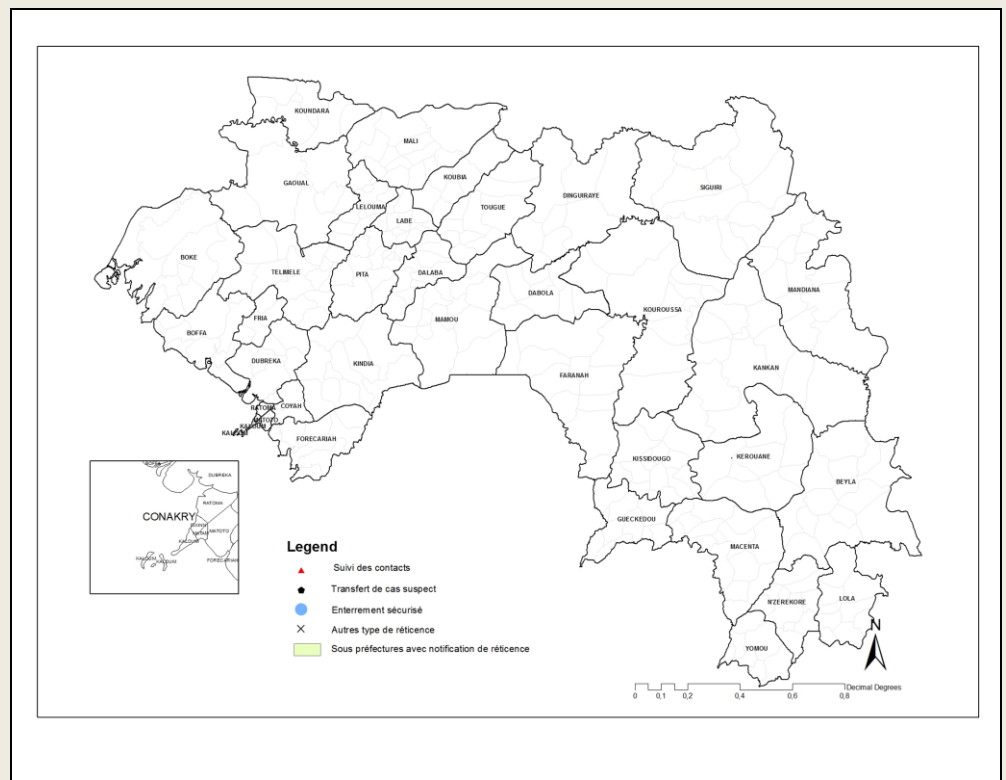



Guinée - Epidémie de la Maladie à virus Ebola

Graphique 1. Distribution des cas notifiés, par semaine (début des signes*), 30/12/2013 – 14/06/2015, Guinée

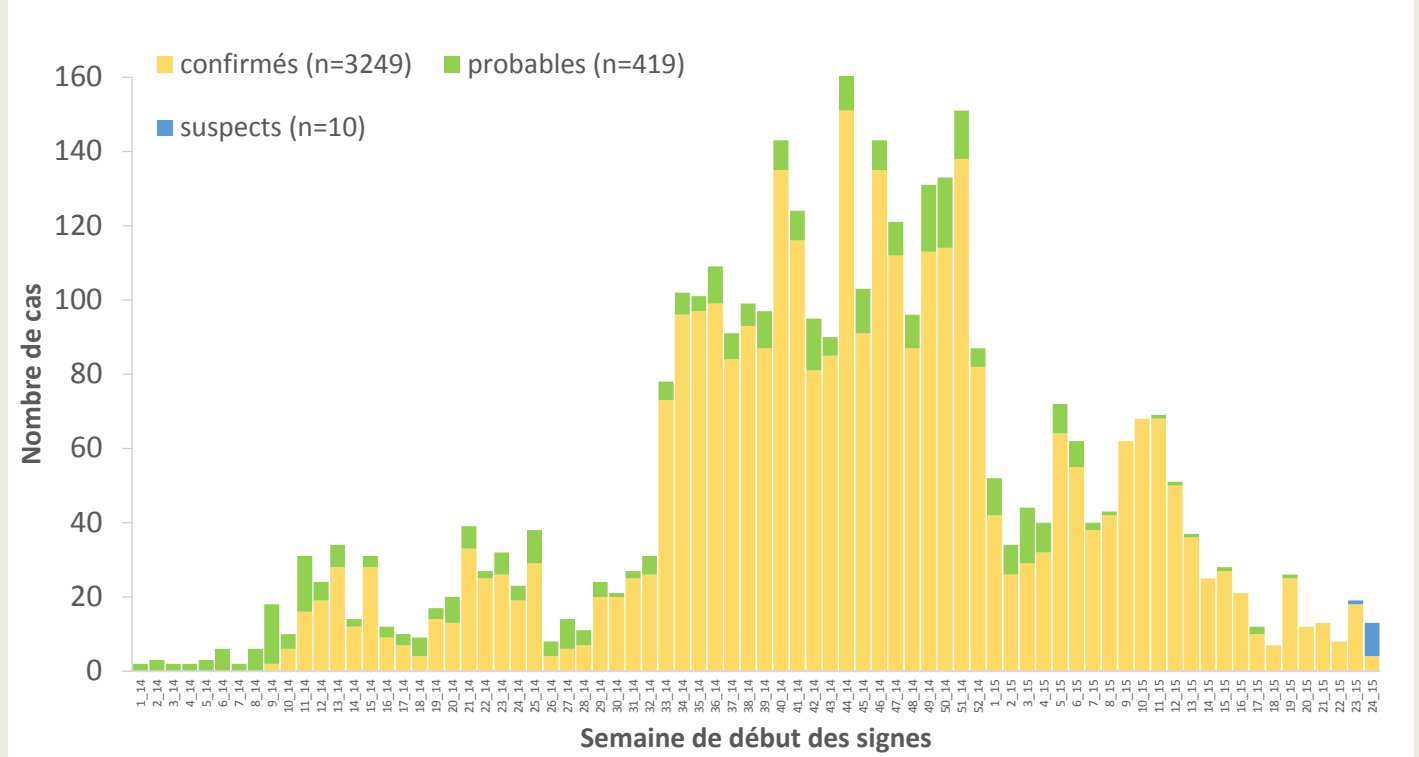

*Valeurs manquantes pour date de début des signes = 0

Graphique 2. Distribution des cas confirmés et décès, par mois de confirmation et de décès, 30/12/2013-14/06/2015, Guinée

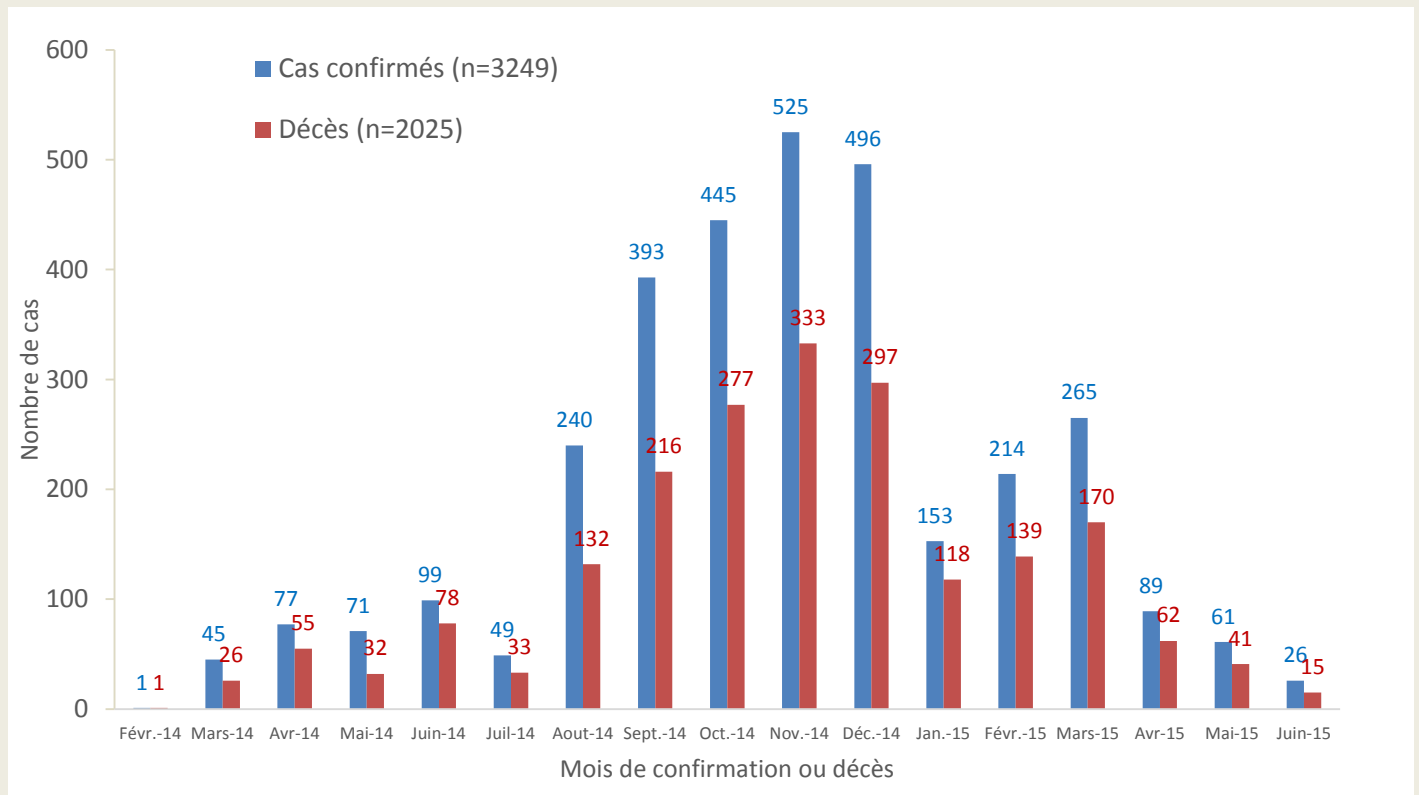



Guinée - Epidémie de la Maladie à virus Ebola

Carte 2. Répartition par préfectures des cas confirmés et classification des préfectures selon le niveau d'alerte, 25/05/2015-14/06/2015 (21 jours), Guinée

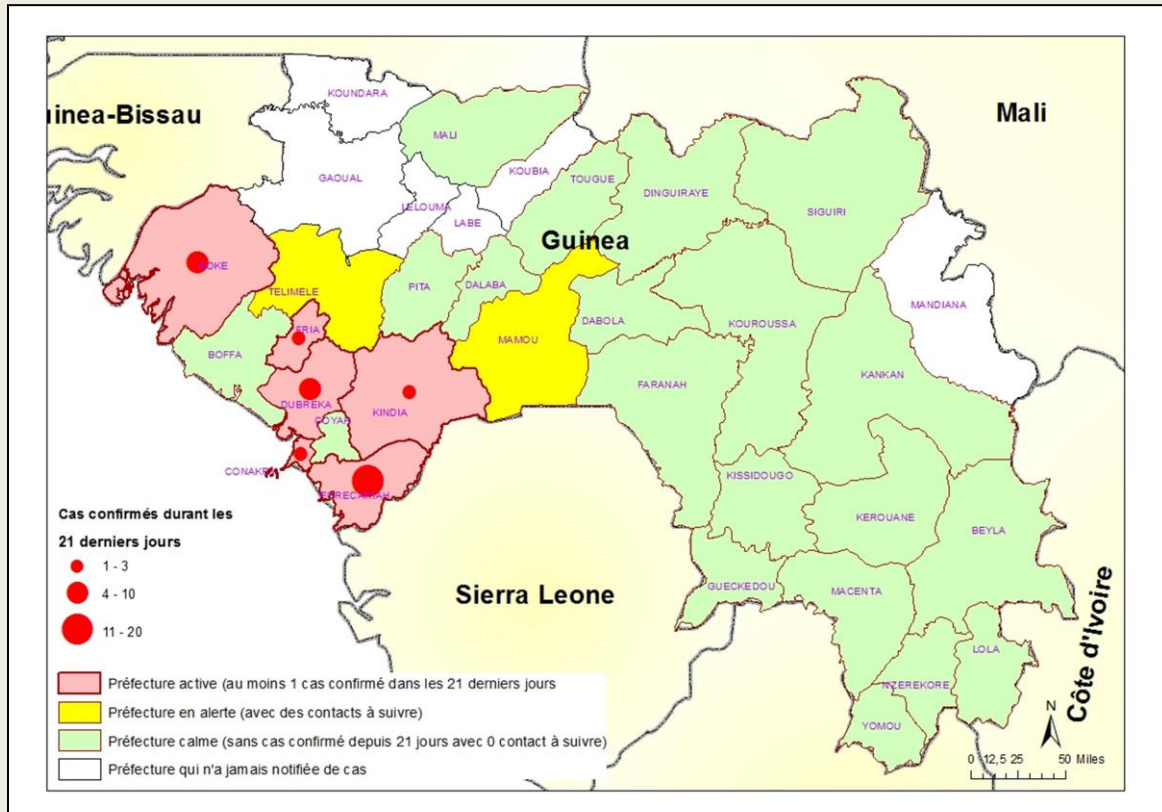

Table 8. Répartition des cas confirmés par sous-préfecture du 25/05/2015-14/06/2015 (21 jours), Guinée

PREFECTURE	SOUS-PREFECTURE	CONFIRME	DECES	
			COMMUNAUTAIRE	CTE
Boké	Kamsar	3	2	1
	Boké-centre	1	0	0
Conakry	Matoto	2	0	1
	Matam	1	0	0
Fria	Baguinet	1	1	0
Dubréka	Dubréka-centre	1	1	0
	Tanene	9	0	2
Forecariah	Farmoriah	2	1	0
	Kallia	4	0	1
	Moussayah	9	1	6
	Sikhourou	3	3	0
Kindia	Kindia-centre	3	1	0
TOTAL		39	10	11



Guinée - Epidémie de la Maladie à virus Ebola

Graphique 3. Répartition par statut professionnel /confirmation des cas confirmés parmi le personnel de santé (N=187), 30/12/2013 – 14/06/2015, Guinée

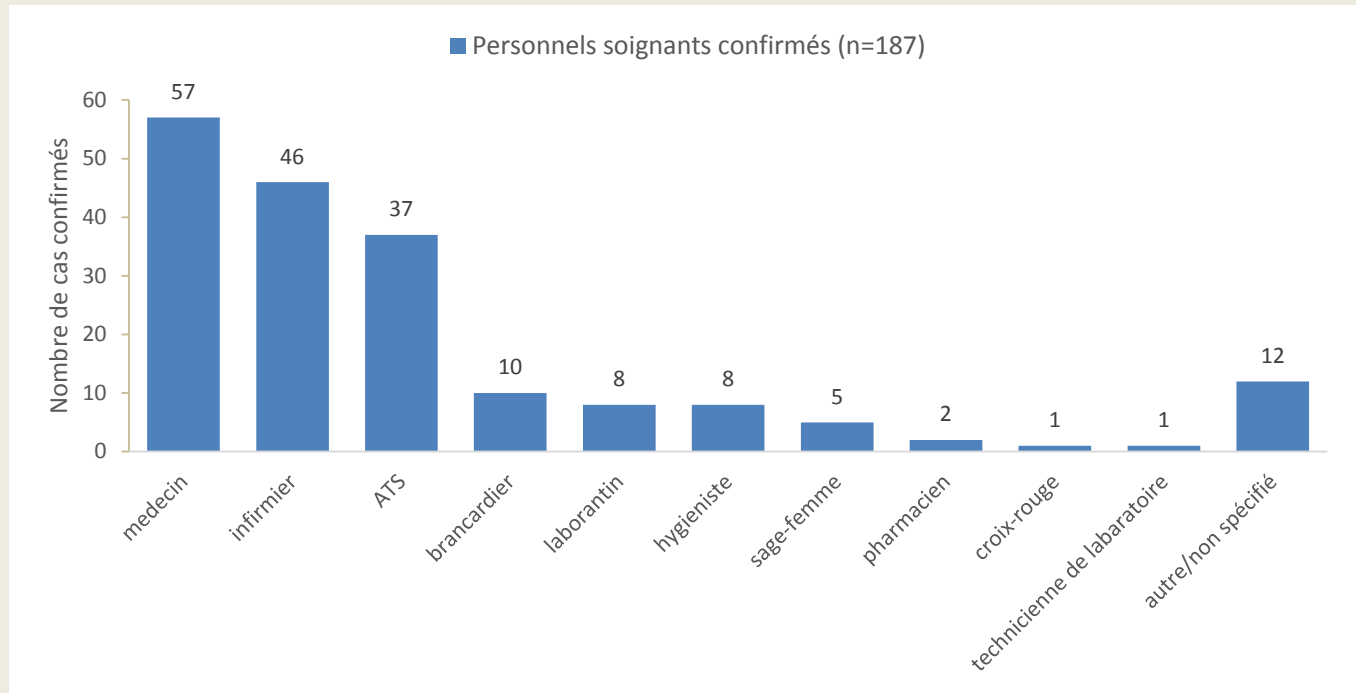

Graphique 4. Distribution par préfecture des cas confirmés et probables parmi le personnel de santé, 30/12/2013 – 14/06/2015, Guinée

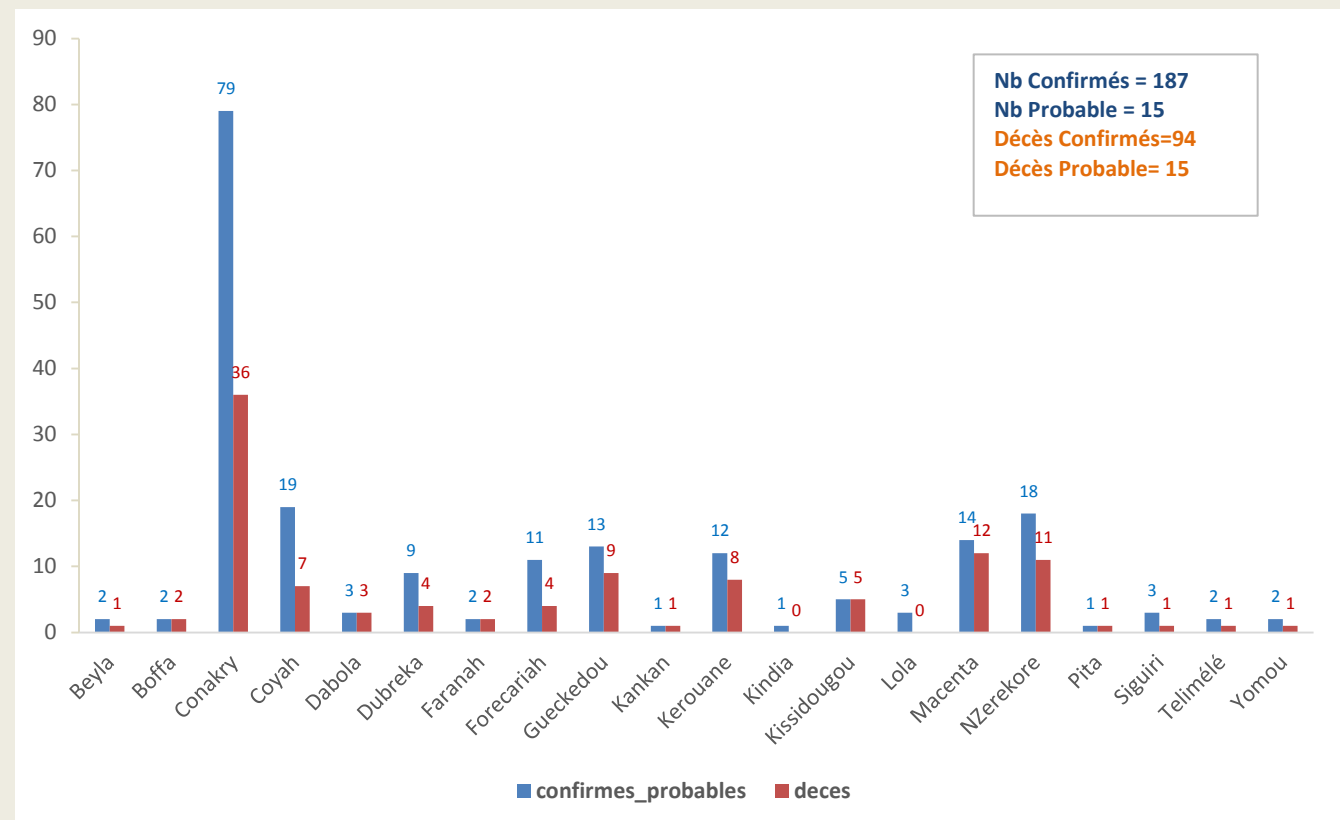



Guinée - Epidémie de la Maladie à virus Ebola

Graphique 5. Evolution hebdomadaire selon le statut final des patients(Confirmés) au CTE, 30/12/2013-14/06/2015, Guinée

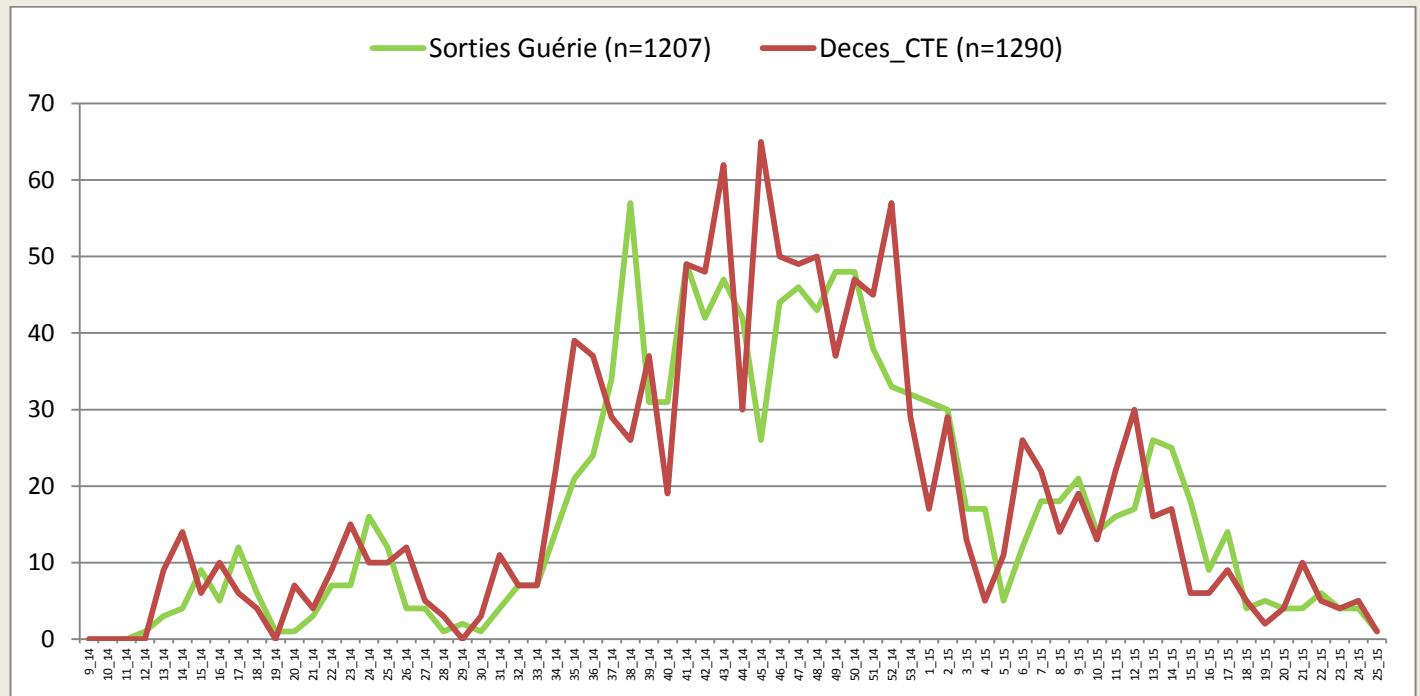

*Valeurs manquantes pour le statut final =52

Table 9. Situation globale des cas confirmés, probables et suspects, 14/06/2015, Guinée

Guinée 14/06/2015 18:00		
Classification épidémiologique	Nombre	Décédé
Confirmé	3249	2025 (62,3 %)
Probable	419	419 (100,0 %)
Suspect	10	0 (0,0 %)
Total	3678	2444 (66,4 %)

Note: L'augmentation du nombre total de cas probables s'explique en partie par la mise en place du nouveau système de notification des décès communautaires non-prélevés avec lien épidémiologique avéré

